

Kristoffer Nordkvist

From: no-reply.sala@sll.se
Sent: den 15 februari 2016 13:10
To: Sala Support
Subject: SALA - Det finns nya journalöppningar som är analyserade!

***** TEST *****

SendTo: curtan@gisys.se

***** TEST *****

Nya journalöppningar är analyserade:

För att genomföra kontroll: gå till SALA Logganalys via Systemmenyn - Externa system och tjänster i TakeCare.

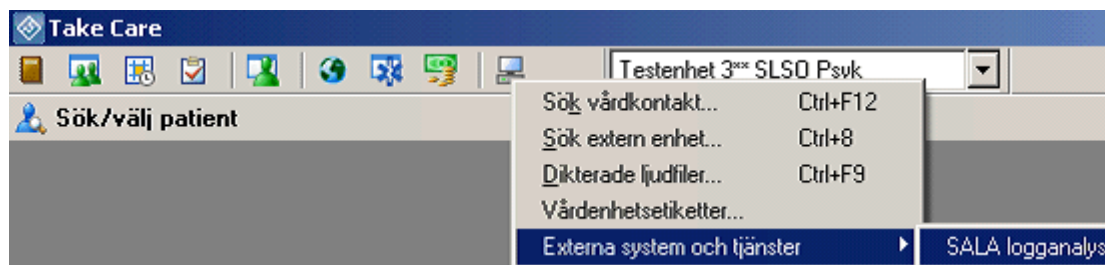

När du utfört din kontroll, **meddela aktuell kontrasignerare om detta via knappen "Meddela kontrasignerare" i SALA.**

Eventuella frågor om SALA hänvisas till helpdesk. [Handbok](#)

OBS! Svvara inte på detta mail. Detta mail skapades automatiskt.